

121

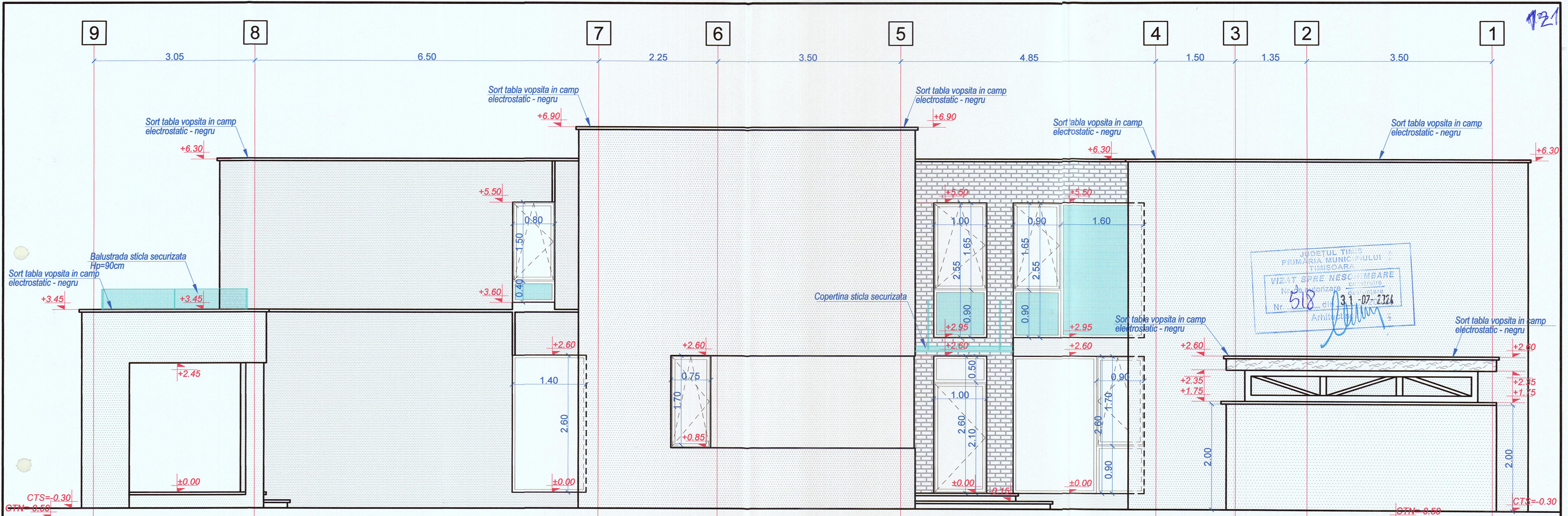

Fatada laterala stanga

-  Tencuiala decorativa silicata colorata in masa-sort 1.5mm - alb NCS: S 0500-N
-  Tencuiala decorativa silicata colorata in masa-sort 1.5mm - negru NCS: S 7502-B
-  Tamplarie ferestre - negru NCS: S 7502-B
-  Placare caramida aparenta NCS: S7005-R
-  Balustrada sticla securizata/geam sticla securizata

Cota ±0.00 este cota finita a pardoselii la parter si este cu 0.30m peste cota terenului sistematizat si cu 0.50m peste cota terenului natural
 C.T.N.= -0.50 fata de ±0.00
 C.T.S.= -0.30 fata de ±0.00

Construcția se încadrează în categoria "D" de importanță (conf. HGR nr. 766/1997) și clasa III de importanță (conf. P100-13).

ORDINUL ARHITECTILOR DIN ROMANIA
6210
Doru FOLEA
Arhitect

ARHIBIOTIC TM S.R.L.
C.U.I. 36082451; J35/1472016
TIMISOARA, ROMANIA

ORDINUL ARHITECTILOR DIN ROMANIA
5066
Radu Paul TULBURE
Conducător Arhitect
cu drept de semnătură

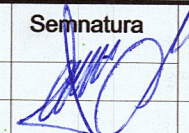
Verificator / expert	Nume	Semnatura	Cerinta	Referat / expertiza Nr. / data	Beneficiar: MOCA DORINA RODICA	Proiect nr.:
					Amplasament: Municipiul TIMISOARA, Str. Moise Dobosan, nr. 140, jud Timis, CF nr. 434695, nr. top. 434695	14-MOC-24
Sef proiect	Folea Doru		Scara: 1:50	Titlu proiect: DEMOLARE CONSTRUCTIE EXISTENTA CONSTRUIRE DUPLEX, IN REGIM DE INALTIME P+1E (pentru maxim 2 familii), CARPORT	Faza: DTAC+PTH	
Proiectat	Folea /Tulbure		Data: 02. 2024	Titlu plansa: FATADA LATERALA STANGA	Plansa nr.: 20 A	
Desenat	Tulbure Radu					